

Red Knights
MC
Alemanha 1

EuCon 2028
em
Pfullendorf

Informações importantes
para um grande evento

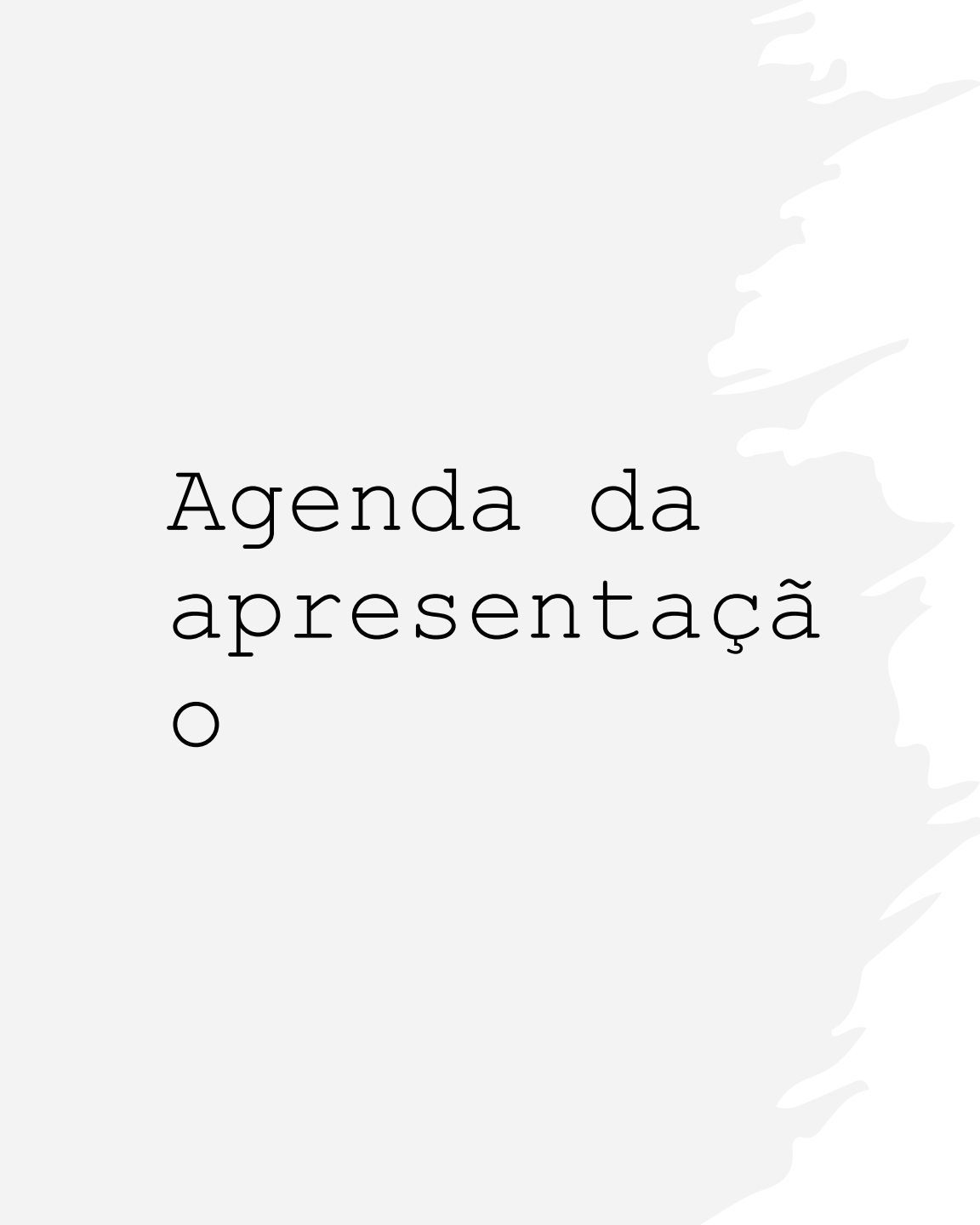



Agenda da apresentação o

- Introdução e informações sobre o evento
- Visão geral de Pfullendorf
- O Seepark Pfullendorf
- Acomodações e hotéis
- Galeria de fotos

Introdução e
informações sobre o
evento



Data e local do evento

Data do evento

O encontro acontecerá de 08 a 10 de Setembro de 2028

Local do evento

O evento terá lugar em Pfullendorf, uma cidade com uma localização central para os entusiastas de motociclismo de toda a Europa.

Instalações modernas

O centro de eventos local oferece instalações modernas para atender às necessidades dos participantes.



As reservas/reservas
www.eucon2028.de serão
possíveis através da
nossa página inicial a
partir de outubro de
2027

A reserva ocorre em
duas etapas

: 1. Evento e camping
2. Hotel ou
apartamento/sala de
férias



Existem muitas rotas bonitas para motociclismo em Pfullendorf. Não apenas o Lago de Constança e o Vale do Danúbio, mas também a Floresta Negra e o Allgäu são de fácil acesso.

Planejamos vários passeios na área, que podem ser conduzidos de forma independente.



STADT PFULLENDORF



Visão geral de
Pfullendorf

História e significado de Pfullendorf

Fundada no século 12

Pfullendorf foi fundada no século 12 e desempenhou um papel importante no desenvolvimento regional ao longo dos séculos.

Centro importante

Ao longo dos séculos, Pfullendorf se estabeleceu como um importante centro de comércio e cultura na região.

Cidade velha bem preservada

A bem preservada cidade velha de Pfullendorf é um testemunho fascinante da longa e rica história da cidade.





Destques culturais e turísticos

Museus en Pfullendorf

Pfullendorf é o lar de vários museus que apresentam vividamente a história e a cultura local e preservam as tradições da região.

Edifícios históricos

Os edifícios históricos em Pfullendorf refletem a arquitetura e a história da cidade e atraem muitos visitantes.

Seepark

Criado em 2001 como parte do primeiro projeto verde do país "Nature in Town and Country", o parque se tornou um destino popular de excursões e área de recreação local para hóspedes e moradores locais. Durante todo o ano, o Seepark Linzgau, ideal para famílias, atrai visitantes com suas espaçosas áreas ao ar livre, lugares para brincar e explorar e a passarela de lazer. No grande gramado e ao redor do lago, há muitos lugares bonitos para uma pausa.



0 Seepark Pfullendorf



Descrição e atrações do Seepark

Belas trilhas para caminhada, vários playgrounds, um mundo de aventura aquática para crianças e destinos de excursões emocionantes atraem hóspedes e moradores locais para o parque familiar na entrada oeste da cidade de Pfullendorf durante todo o ano.

No verão, o lago de banho com vôlei de praia, gramado para banhos de sol e área de banho infantil oferece diversão na água fria, no inverno a barraca de gelo garante patinação no gelo segura para toda a família.

Seja diversão e ação, wakeboard no parque de esqui aquático, mergulho no centro de mergulho ou golfe (futebol) nos campos de golfe de aventura mais loucos da Alemanha - há muitos destaques no Seepark Linzgau!





Atividades de lazer e oportunidades de recreação

Caminhadas

Vários playgrounds

Mundo de Aventura Aquática

Lago

Vôlei de praia

Gramado para banhos de sol e área de banho infantil

Wakeboard no parque de esqui aquático

Mergulho no centro de mergulho







Acomodações e hotéis



- Prado de acampamento diretamente no local do festival



Mais em: [Acomodações em Pfullendorf e arredores](#)

Exemplo

RIKU Hotel Pfullendorf

- Quarto individual
- Quarto duplo
- Quarto compartilhado
- Famileinzimmer

Mais em:
[RIKU Hotel](#)



Exemplo

Rebgarten Hotel
Adler
Pfullendorf

- Quarto individual
- Quarto duplo
- Suíte Júnior
- Suíte

Mais em:
[Hotel Adler](#)



Einzelzimmer



Junior Suite

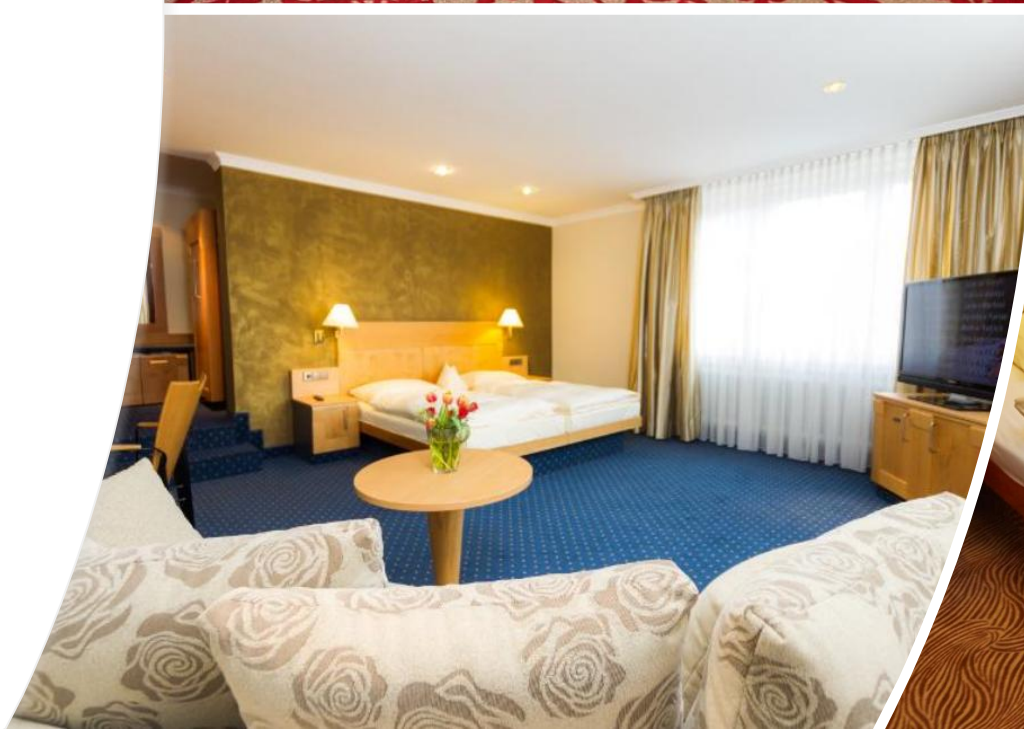

Doppelzimmer



Doppelzimmer



Ferienwohnung Gsell

Pfullendorf
Neidlingstraße 6

Tel. +49 (0)7552-5553
[Kontaktformular »](#)

Unser Haus, in dem sich die Ferienwohnung im 1. OG befindet, liegt in ruhiger Lage am Stadtrand von Pfullendorf. 2 Gehminuten zur Wallfahrtskapelle Maria...
ab **50,00 €** pro Einheit / Nacht für 2 Pers. (Erw./Kind)

Exemplo



Ferienwohnungen Walz

Pfullendorf - Otterswang
Dorfstraße, 5

Tel. +4975529339880
[Kontaktformular »](#)

Dieses Ferienhaus verfügt über einen privaten Balkon im Freien und Zugang zu einem gemeinsamen Außenbereich mit offener Terrasse und Grillmöglichkeiten....
ab **72,00 €** pro Einheit / Nacht für Standardpreis

Exemplo



Ferienwohnung am Buchenwasen

Pfullendorf
Buchenwasen 29

Tel. +49 (0)7552-400160
[Kontaktformular »](#)

Genuss ist Vielfalt. Sie zu verbinden, die Perle der Gastlichkeit. Unsere Ferienwohnungen befinden sich in ruhiger Stadtrandlage von Pfullendorf....
ab **45,00 €** pro Einheit / Nacht für 2 Pers. (Erw./Kind)

Exemplo



Ferienwohnung Fischer

Pfullendorf
Rudolfstraße 25

Tel. +49 (0)7552-6671
[Kontaktformular »](#)

Unsere Souterrain-Ferienwohnung liegt in einer ruhigen Lage am Ortsrand von Pfullendorf und bietet Platz für 2 Erwachsene und 1 Kleinkind. Zum wunderschönen...
ab **50,00 €** pro Einheit / Nacht für 1 Pers. (ab 7 Jahre)

Exemplo

- Mais em: [Apartamentos e salas de férias](#)



Caros Cavaleiros
Vermelhos, Assim
que soubermos os
preços,
informaremos
imediatamente.
No momento, ainda
não podemos
finalizar os preços
para 2028.

Informações atuais:

A partir de 2026, manteremos você atualizado através da página inicial.

[https:// eucon2028.de/](https://eucon2028.de/)



Obrigado pela
sua atenção

